

GARDA FORESTIERĂ FOCSANI  
Intrare Nr. 5297  
Ieșire  
Ziua 31 Luna 05 Anul 2017

S.C. OCOLUL SILVIC SIRIU S.R.L

NR. 127/30.05.2017

*Director - Anulau*  
*Ma. eralenta la G.F.*  
*transmis feti*  
*Bucur*  
*etc.*

CATRE,

GARDA FORESTIERA FOCSANI

In conformitate cu prevederile Ordinului nr. 1507/2016, art.2, alin.(4), lit.a), privind procedura de aprobare a actelor de punere in valoare prevazute la art.2, alin.(1), lit.d) din Ordinul 1507/2016, va inaintam in vederea emiterii avizului favorabil APV –urile :

- 5181 ACC I, UP I Angelescu, u.a 51D%, 52%, suprafata parcursa 12,0 ha, volum 103 mc, proprietar Angelescu Ioana, contract prestari servicii silvice nr.1807/31.03.2015 incheiat cu O.S. Siriu;
- 5211 ACC I, UP I Angelescu, u.a 53A%, suprafata parcursa 20,0 ha, volum 112 mc, proprietar Angelescu Ioana, contract prestari servicii silvice nr.1807/31.03.2015 incheiat cu O.S. Siriu;
- 5180 ACC I, UP I Angelescu, u.a 55%, suprafata parcursa 17,0 ha, volum 171 mc, proprietar Angelescu Ioana, contract prestari servicii silvice nr.1807/31.03.2015 incheiat cu O.S. Siriu;

Mentionam faptul ca, prin punerea in valoare a partizilor enumerate mai sus nu se depaseste posibilitatea anuala de recoltare a produselor principale codru.

Anexam APV,descriere parcelara, avizul CTAS, fotografiile relevante cu privire la fenomenul aparut

Cu stima,

-Sef ocol,

Ing. Moiseanu Eduard Gabriel



BM/1 ex/30.05.2017

ACT DE PUNERE IN VALOARE NR. - - BZ - 21491326



Unitate de Productie: I - ANGELESCU  
Denumire A.P.V.: 5180 acc I

Suprafata totala act - (ha): 17,00		Tratament: ACCIDENTALE I		Natura produsului: ACCIDENTALE I		Tehnologia de exploatare: TRUNCHIURI SI CATARGE		Data inventarierii: 04.05.2017		Anul exploatarei: 2017		Procedeul de inventariere: FIR CU FIR		Ciocan rotund nr.: PP-BZ-01-05		Ciocan patrai nr.:		Informatii privind N.T.S.M.		Grupa de specii		Nr. de arbori		Vol. arbore	
																		Stancarii pe - (ha):		Rasinoase					
																		Arbori putregaiosi - (buc):		FAG		4			
																		cu un volum de - (mc):		Quercinee		270		131	
																		Iescarii -(buc): 1		Diverse tari		185		39	
																		cu un volum de - (mc): 1,00		Diverse moi		23		1	
																				Total:		482		171	
Specia	SORTARE DIMENSIONALA							Lemn lucru	Coaja	Lemn de foc		Volum brut													
	G1	G2	G3	M1	M2	M3	LS			Total	VF														
FAG																									
GORUN (L)		12		14	15	8	2	51	9	71	8	131													
TEI										1		1													
MOJDREAN										2		2													
CARPEN		1		1	1	1	1	5		10	1	15													
CIRES PASARESC										1		1													
JUGASTRU		2		1	1	1		5	1	14	2	20													
PALTIN DE MUNTE										1		1													
TOTAL		15		16	17	10	3	61	10	100	11	171													
U.A.	Suprafata ha	Varsta ani	Panta G	Semintis utilizabil				Compozitie	H.	Total volum brut															
				%	S. tot																				
55%	17,00	80,0	25,00						171																
Total	17,00								171																
U.A.	CA	CI	GO.L	JU	MJ	PA.M	TE	Volum																	
55%	15	1	131	20	2	1	1	171																	
Total	15	1	131	20	2	1	1	171																	
U.A.	Specia	Diametre		Inaltimi		Vars ta	Vol. arb	Nr. arb	Cres tere	Sortare dimensionala							Coaja	Lemn foc		Volum brut					
		dt	dcg	ht	hc					G1	G2	G3	M1	M2	M3	LS		Total	VF						
55%	FA	17,50	18,30	14,00	14,24	80		4																	
	GO.L	24,60	23,93	19,30	19,15	80	0,49	270			12		14	15	8	2	9	71	8	131					
	TE	16,00	15,89	11,70	11,68	80	0,04	23										1		1					
	MJ	15,60	15,52	11,00	10,98	80	0,10	20										2		2					
	CA	20,60	18,54	15,30	14,78	80	0,20	74			1		1	1	1	1		10	1	15					
	CI	24,00	24,33	20,00	20,10	80	0,50	2										1		1					
	JU	21,80	18,90	16,20	15,52	80	0,25	79			2		1	1	1		1	14	2	20					
	PA.M	19,60	19,86	14,80	14,87	80	0,10	10										1		1					
Total U.A. : 55%								482			15		16	17	10	3	10	100	11	171					
Total General U.A. :								482			15		16	17	10	3	10	100	11	171					

Sef Ocol,  
Moiscanu Eduard-Gabriel



Intocmit,

*[Signature]*

Birou Fond Forestier,

*[Signature]*

Verificat,

*[Signature]*

*[Signature]*

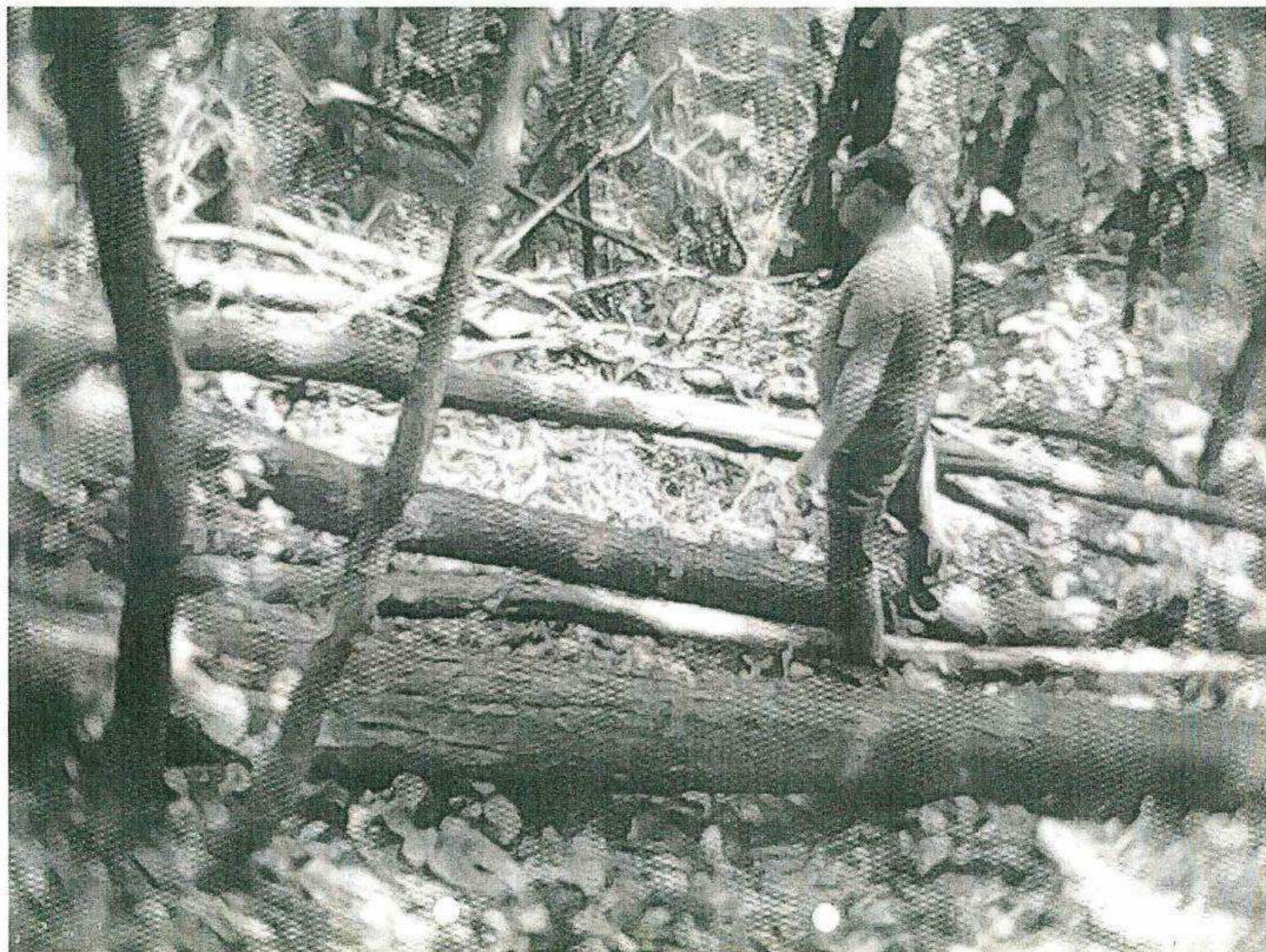



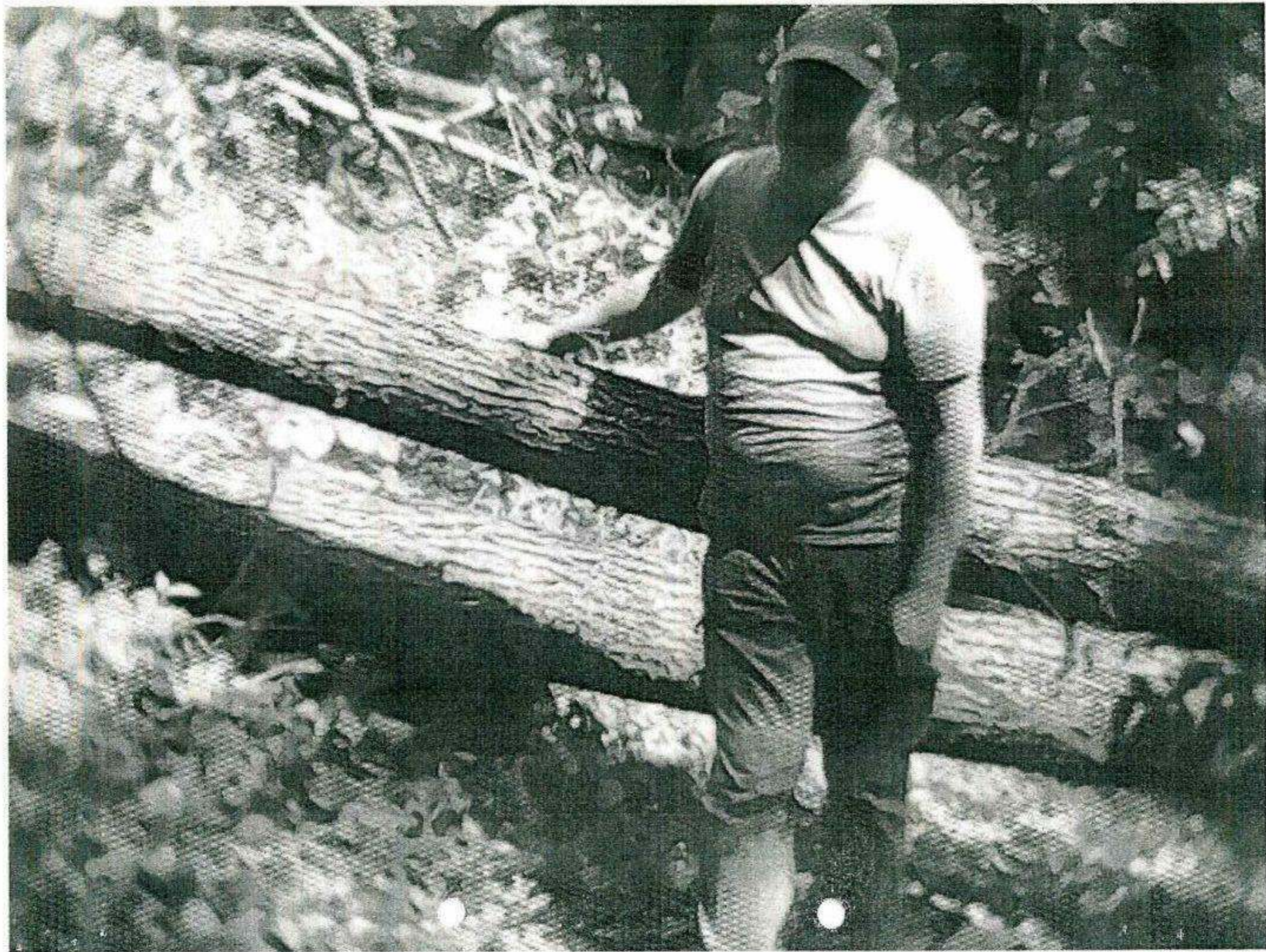

ACT DE PUNERE IN VALOARE NR. -- BZ - 21491326

Unitate de Productie : I - ANGELESCU  
Denumire A.P.V. : 5211 acc I

Suprafata totala act - (ha) : 20.00		Tratament : ACCIDENTALE I		Natura produsului : DOBORATURI I		Tehnologia de exploatare : TRUNCHIURI SI CATARGE		Data inventarierii : 22.05.2017		Anul exploatarei : 2017		Procedeeul de inventariere : FIR CU FIR		Ciocan rotund nr. : PP-BZ-01-05		Ciocan patrat nr. :		Informatii privind N.T.S.M.		Grupa de specii		Nr. de arbori		Vol. arbore			
																		Stancarii pe - (ha) :		Rasinoase							
																		Arbori putregaiosi - (buc) :		FAG		255		90			
																		cu un volum de - (mc) :		Quercinee		100		10			
																		Iescarii -(buc) :		Diverse tari		72		12			
																		cu un volum de - (mc) :		Diverse moi		Total :		427		112	
Specia		SORTARE DIMENSIONALA						Lemn lucru		Coaja		Lemn de foc		Volum brut													
		GI		G2		G3		M1		M2		M3		LS		Total		VF									
GORUN (L)				7				11		13		8		2		41		8		41		6		90			
TEI				1				1		1		1		1		5		1		6		1		12			
MOJDREAN																				3				3			
CARPEN																				3				3			
CIRES PASARESC				1												1				1				2			
JUGASTRU																				2				2			
PALTIN DE MUNTE																											
TOTAL				9				12		14		9		3		47		9		56		7		112			
U.A.		Suprafata ha		Varsta ani		Panta G		Semintis utilizabil						Total volum brut													
								%		S. tot		Compozitie		H.													
53A%		20,00		70,0		20,00																					
Total		20,00												112													
U.A.		CA		CI		GO.L		JU		MJ		TE		Volum													
53A%		3		2		90		2		3		12		112													
Total		3		2		90		2		3		12		112													
U.A.		Specia		Diametre dt deg		Inaltime ht hc		Vars ta		Vol. arb		Nr. arb		Cres tere		Sortare dimensionala		Coaja		Lemn foc		Volum brut					
53A%		GO.L		22,40 22,10		16,10 16,04		70		0,35		255				GI G2 G3 M1 M2 M3 LS		Coaja		Total VF		Volum brut					
																7 11 13 8 2		8		41 6		90					
		TE		21,00 16,58		14,20 13,16		70		0,17		72				1 1 1 1 1		1		6 1		12					
		MJ		14,80 14,72		10,90 10,88		70		0,07		46								3		3					
		CA		20,00 18,60		14,90 14,55		70		0,13		23								3		3					
		CI		24,50 26,51		17,25 17,75		70		0,50		4				1				1		2					
		JU		20,00 16,19		13,10 12,29		70		0,09		23								2		2					
		PA.M		22,50 27,19		13,50 14,53		70				4															
Total U.A. : 53A%								427								9 12 14 9 3		9		56 7		112					
Total General U.A. :								427								9 12 14 9 3		9		56 7		112					

Sef Ocol,

Moiseanu Eduard-Gabriel



Intocmit,

[Signature]

Birou Fond Forestier.

[Signature]

Verificat.

Ing. Băcescu Mihai

[Signature]



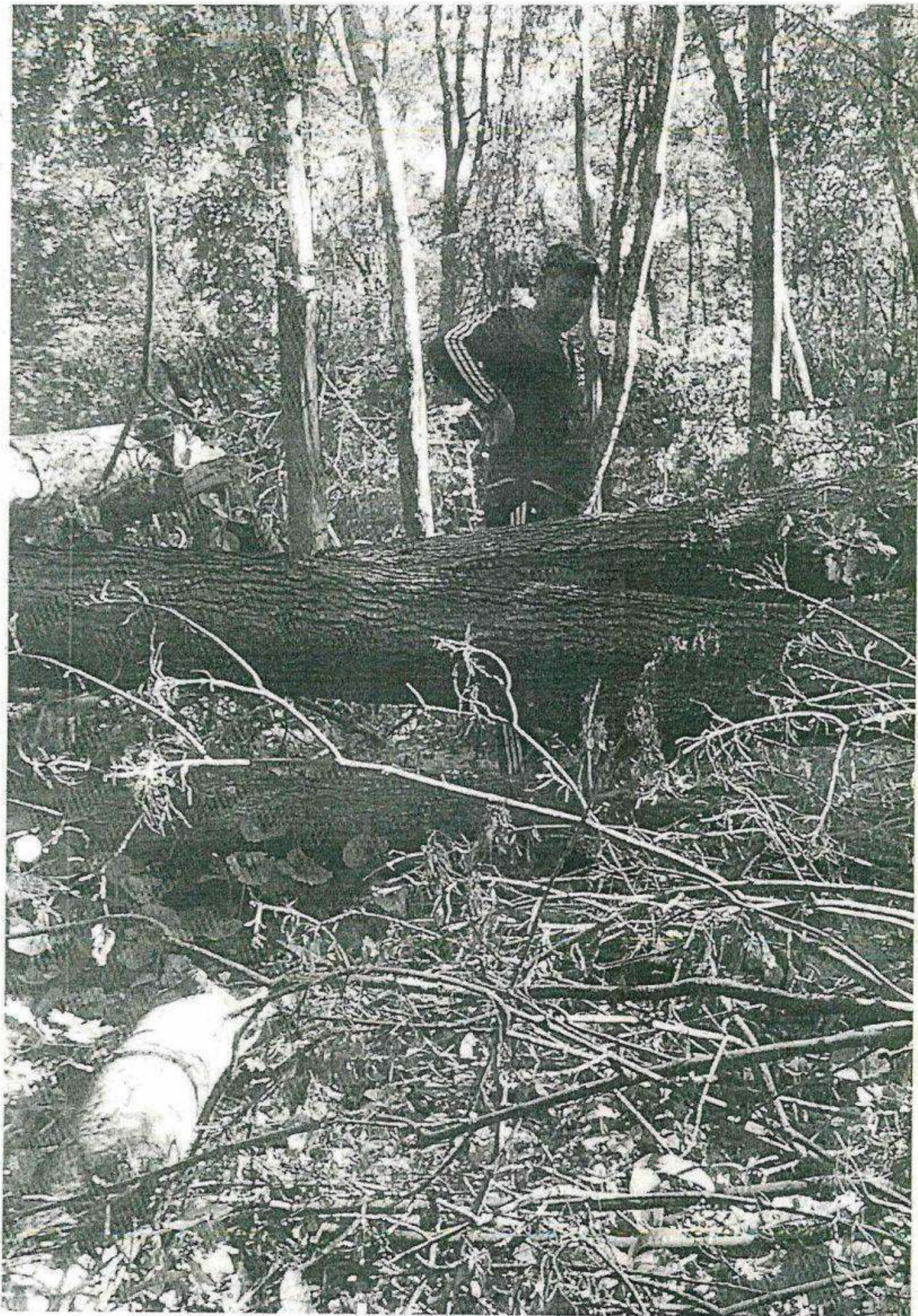



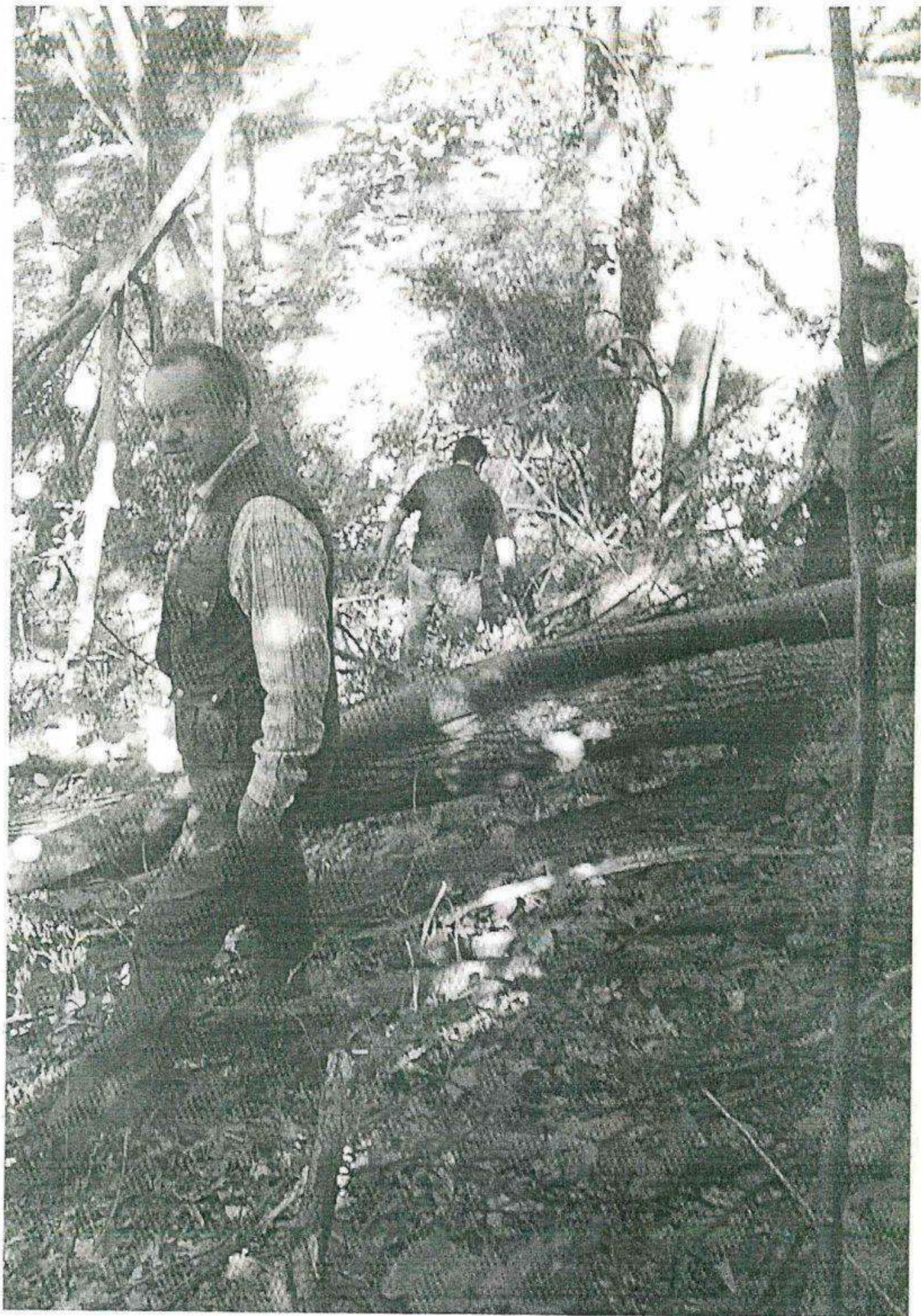



ACT DE PUNERE IN VALOARE NR. - - BZ - 21491326

Unitate de Productie : I - ANGELESCU  
Denumire A.P.V. : 5181 acc 1

Suprafata totala act - (ha) : 12,00 Tratament : ACCIDENTALE I Natura produsului : ACCIDENTALE I Tehnologia de exploatare : TRUNCHIURI SI CATARGE Data inventarierii : 04.05.2017 Anul exploatarei : 2017 Procedeeul de inventariere : FIR CU FIR Ciocan rotund nr. : PP-BZ-01-05 Ciocan patrat nr. :		Informatii privind N.T.S.M.				Grupa de specii	Nr. de arbori	Vol. arbore												
		Stancarii pe - (ha) : Arbori putregaiosi - (buc) : cu un volum de - (mc) : Iescarii -(buc) : cu un volum de - (mc) :				Rasinoase FAG Quercinee Diverse tari Diverse moi	158 169 187	72 14 17												
						Total :	514	103												
Specia	SORTARE DIMENSIONALA							Lemn lucru	Coaja	Lemn de foc		Volum brut								
	G1	G2	G3	M1	M2	M3	LS			Total	VF									
GORUN (L)		9		11	10	5	1	36	6	30	5	72								
TEI					1	1	2	4	1	12	3	17								
MOJDREAN										1		1								
CARPEN					1	1		2		6	1	8								
JUGASTRU										5	1	5								
TOTAL		9		11	12	7	3	42	7	54	10	103								
U.A.	Suprafata ha	Varsta ani	Panta G	Semintis utilizabil				Compozitie	H.	Total volum brut										
				%	S. lot															
51D%	2,00	70,0	20,00						15											
52%	10,00	70,0	20,00						88											
Total	12,00								103											
U.A.	CA	GO.L	JU	MJ	TE	Volum														
51D%	1	10	1		3	15														
52%	7	62	4	1	14	88														
Total	8	72	5	1	17	103														
U.A.	Specia	Diametre		Inaltimi		Vars ta	Vol. arb	Nr. arb	Cres tere	Sortare dimensionala							Coaja	Lemn foc		Volum brut
		dt	dcg	ht	hc					G1	G2	G3	M1	M2	M3	LS		Total	VF	
52%	GO.L	25,00	24,30	16,60	16,47	70	0,45	139			8		9	8	4	1	5	27	4	62
	TE	16,00	14,26	11,80	11,32	70	0,10	136					1	1	2	1	9	2	14	
	MJ	14,00	13,67	9,50	9,42	70	0,06	18									1		1	
	CA	16,80	16,50	12,10	12,03	70	0,14	50					1	1			5	1	7	
	JU	14,80	13,32	10,90	10,52	70	0,08	49									4	1	4	
Total U.A. : 52%								392			8		9	10	6	3	6	46	8	88
51D%	GO.L	24,40	24,53	16,00	16,03	70	0,53	19			1		2	2	1		1	3	1	10
	TE	14,00	12,61	11,70	11,26	70	0,06	51										3	1	3
	CA	13,40	13,08	9,60	9,51	70	0,05	19										1		1
	JU	10,40	10,28	6,60	6,57	70	0,03	33										1		1
Total U.A. : 51D%								122			1		2	2	1		1	8	2	15
Total General U.A.:								514			9		11	12	7	3	7	54	10	103

Sef Ocol.

Moiseanu Eduard-Gabriel

Intocmit.

*[Signature]*

Birou Fond Forestier.

*[Signature]*

Verificat.

Ing. Băcesiu Mihai

















